

Spoplatnené podľa
zákona 145/95 Z.z.
sumou
277

Geometrický plán je podkladom na právne úkony, keď údaje doterajšieho stavu výkazu výmer sú zhodné s údajmi platných výpisov z katastra nehnuteľností

Vyhotovitel Jaroslav Kadlecík Majerčíky 98, Podbranč IČO: 50589610 tel.č.: 0908 620 476 email: jarda.kadlecik@gmail.com		Kraj Trnavský	Okres Senica	Obec Podbranč	
Kat. územie Podbranč		Číslo plánu 50589610-48/2022	Mapový list č. Z.S. XVI-14-15		
GEOMETRICKÝ PLÁN na zameranie rodinného domu p.č. 1401/6 na vydanie kolaudačného rozhodnutia a oddelenie pozemku p.č. 1401/7.					
Vyhotovil		Autorizačne overil		Úradne overil Meno: Ing. Tomáš BLANÁRIK	
Dňa: 03.11.2022	Meno: Jaroslav Kadlecík	Dňa: 03.11.2022	Meno: Ing. Rastislav Holíč	Dňa: 11. 11. 2022	Číslo: G1- 897/2022
Nové hranice boli v prírode označené múrom, obrubníkom		Náležitostami a presnosťou zodpovedá predpisom		Úradne overené podľa § 9. zákona NR SR č. 215/1995 Z.z. o geodézii a kartografii	
Záznam podrobného merania (meračský náčrt) č. 586					
Súradnice bodov označených číslami a ostatné meračské údaje sú uložené vo všeobecnej dokumentácii					

Г
1922/1

Drinovci

Q
1401/3

Q
1401/5

Г
1922/8

Q
1406

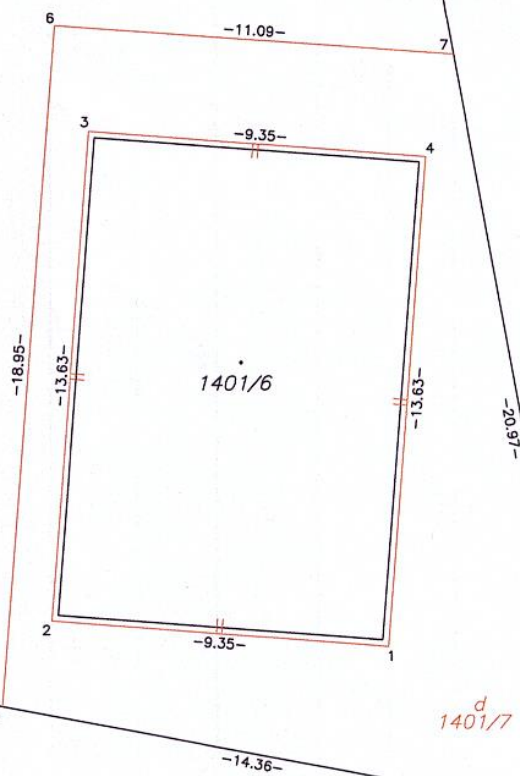

№
1418/1



VÝKAZ VÝMER

Doterajší stav					Zmeny					Nový stav					
Číslo			Výmera		Druh pozemku	Diel	k parcele číslo	m ²	od parcely číslo	m ²	Číslo parcely	Výmera		Druh pozemku	Vlastník, (iná opráv. osoba) adresa, (sídlo)
PK vložky	parcely											ha	m ²		
LV	KN-E	KN-C	ha	m ²								ha	m ²	kód	
Stav právny je totožný s registrom C KN															
3526		1401/5		844	ovoc.sad						1401/5		692	ovoc.sad 6	Jozef Mihok Robotnícka 57/19 Senica Ing. Dana Mihoková r. Kutáliková Robotnícka 57/19 Senica
											1401/7		145	zast.pl. 18	detto
3526		1401/6		120	zast.pl.						1401/6		127	zast.pl. 15 10	detto
Spolu:				964									964		
Legenda: kód spôsobu využívania 6 Pozemok súvislé vysadený ovocnými stromami, ovocnými krami a ovocnými sadenicami na jednom mieste, ... 15 Pozemok, na ktorom je postavená bytová budova označená súpisným číslom 18 Pozemok, na ktorom je dvor kód druhu stavby 10 Rodinný dom															
Poznámka č.1.: Novonavrhovaný druh pozemku p.č. 1401/6 a 1401/7 možno do KN zapísať len na základe doloženia rozhodnutia orgánu ochrany PP. Poznámka č.2.: Právny vzťah k stavbe evidovanej na pozemku parcelné číslo 1401/6 je evidovaný na liste vlastníctva č. 3586.															